Festival Ultrapadum 2020

Note Sospese

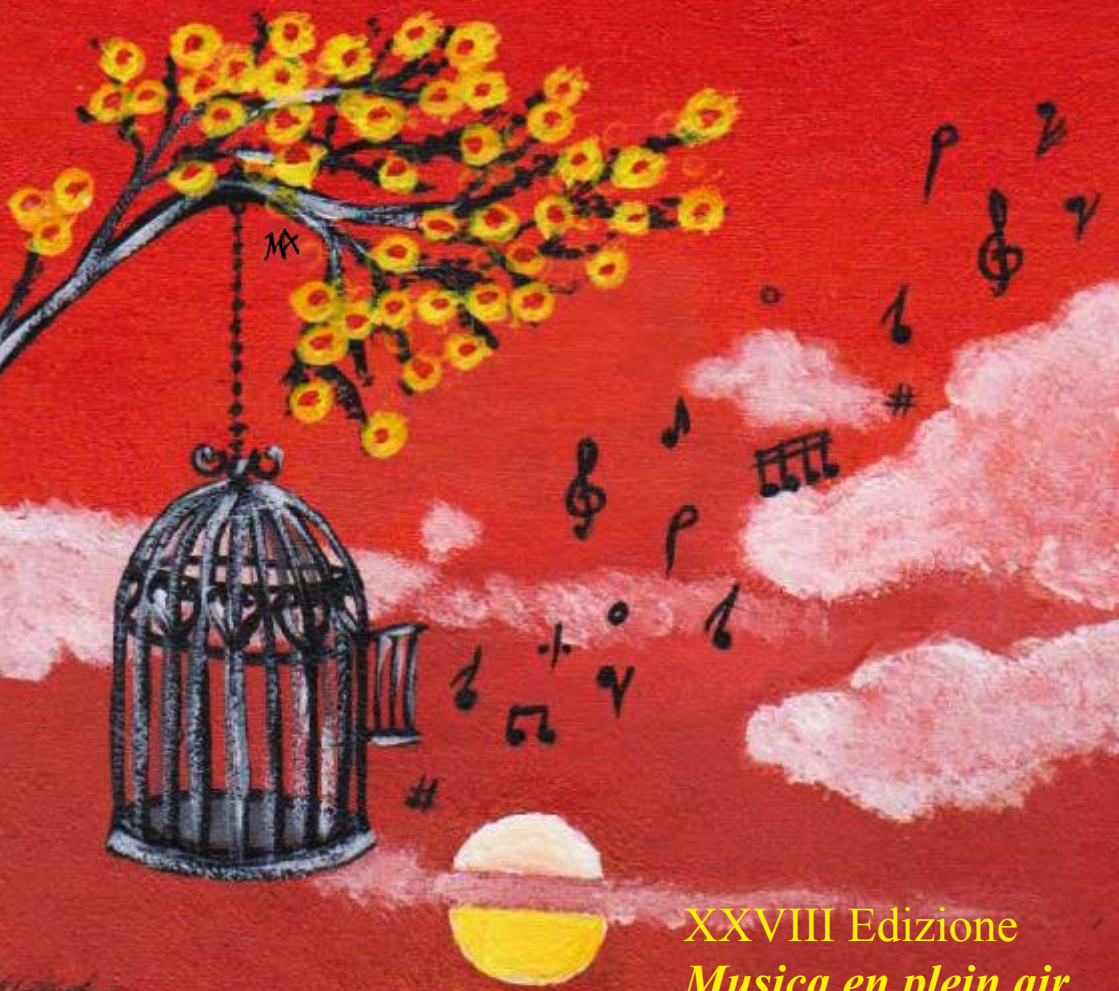

XXVIII Edizione

Musica en plein air

QUALITÀ & STILE.

studio357 - 0383 43308

ARREDAMENTI RM DI RAVASI & C. SNC

Strada Nuova, 48 - Codevilla (PV) - Tel.383 48197 - Fax. 0383 373721

info@ravasiarredamenti.it www.ravasiarredamenti.it

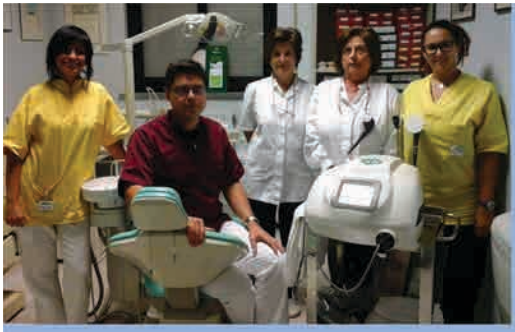

STUDIO DENTISTICO ASSOCIATO

Dott.ri Barbieri e Coperchini

Viale della Repubblica 66, Voghera
Tel. 0383.640335
barbieriecoperchini@libero.it

Da più di trent'anni al servizio della Vostra salute orale

cure ortodontiche - chirurgia orale - protesi fisse e mobili

assistenza domiciliare

trattamenti estetici medicali radiofrequenza e luce pulsata

In convenzione diretta con

Fasi

FASDAC FONDO ASSISTENZA SANITARIA DIRIGENTI AZIENDE COMMERCIALI

UNISALUTE

Società dell'Accademia

Amici della Musica Città di Voghera

Associazione Musicale Orchestra Sinfonica Hans Swarowsky

Direzione Artistica: *Angiolina Sensale*
Organizzazione e coordinamento:
Nadia Lanetti e Michela Anselmi

Ufficio Stampa
Michela Anselmi
Tel. 335.6680112
soc.accademia@gmail.com

www.FestivalUltrapadum.it

Festival Ultrapadum

28^festival ultrapadum
direzione artistica Angiolina Sensale

Informazioni e prenotazioni
Tel. 335.6680112 Michela
Tel. 345.4272076 Nadia
Tel. 349.1880328 Angiolina

e-mail: info@festivalultrapadum.it

INFORMAZIONI E MODALITA' DI INGRESSO

PRENOTAZIONE AI CONCERTI OBBLIGATORIA. L'ACCESSO SARA' CONSENTITO FINO AL NUMERO MASSIMO DI POSTI DISPONIBILI

- Saranno a disposizione prodotti per l'igiene delle mani per gli spettatori nei punti di ingresso.
- Tutti gli spettatori devono indossare la mascherina dall'ingresso fino al raggiungimento del posto (per i bambini valgono le norme generali) e comunque ogni qualvolta ci si allontani dallo stesso, incluso il momento del deflusso.
- I posti a sedere prevederanno un distanziamento minimo, tra uno spettatore e l'altro, sia frontalmente che lateralmente, di almeno 1 metro.

VITICOLTORI DAL 1968
REBOLLINI

L'Azienda di piccole medie dimensioni a conduzione familiare produce con cura tradizionale e scrupolo tecnologico i propri vini. Per vocazione del territorio è particolare l'attenzione sulla produzione di spumanti metodo classico, fiore all'occhiello dell'azienda.

V.Loc.Sbercia 1/A, Borgoratto Mormorolo (Pv)
Tel. 0383.872295 - fax 0383.872898
www.rebollini.it

Farmacia Rosselli

di Christos e Theodora Chlapanidas snc

Dal Lunedì al Sabato
orario continuato dalle 8 alle 20
Domenica dalle 8.30 alle 12.30

Farmacia Rosselli

Via F.lli Rosselli 45 - Voghera
Tel. 0383.644205
e-mail: farmaciarosselli@gmail.com

TUTTO X L'AUTO
RICAMBI e ACCESSORI PER AUTO, VEICOLI COMMERIALI e INDUSTRIALI
www.tuttoxlauto.it

TUTTO PER L'AUTO srl

Via Amendola 106/bis
27058 Voghera (Pv)

Tel. 0383.43522
Fax 0383.645184
info@tuttoxlauto.it

“ La musica aiuta a non sentire dentro il silenzio che c’è fuori”
(J. S. Bach)

Le note sospese di questa edizione del Festival Ultrapadum rappresentano un segnale nella direzione dell’ottimismo: nella tanto auspicata fine di un incubo e nella ripresa di una normalità, per la quale la musica è inalienabile supporto.

Lo smarrimento dei primi mesi dell’anno, l’equilibrismo tra suono e silenzio, ha portato i musicisti e l’intera collettività a rifugiarsi nello streaming e in tutte le applicazioni dell’esperienza sonora online, in una sorta di accelerata smaterializzazione della musica e di quella che possiamo definire “schizofonia”: separazione tra il suono originale e la sua fonte.

Il Festival Ultrapadum, se pur ridotto numericamente negli appuntamenti e con l’adeguamento degli spazi nel rispetto delle norme di sicurezza, prosegue la sua missione di proposta di concerti dal vivo en plein air, nella consapevolezza che nessuna fruizione virtuale possa competere con la fisicità di un’esperienza collettiva, sensoriale ed emozionale, di ascolto, che solo la musica vissuta insieme può dare.

Agriturismo cascina SERZEGO

A Val di Nizza, in un luogo dove daini e caprioli pascolano liberamente e dove il tempo sembra essersi fermato, vi accogliamo nel nostro confortevole locale con ampio dehor per godere di una pausa di relax lontano dal caos e dall’afa estiva della città. Gustate i piatti della nostra cucina tipica reinterpretati dalle sapienti mani delle nostre cuoche, sempre nel pieno rispetto della tradizione locale. E’ gradita la prenotazione

Val di Nizza (Pv), Località Serzego - Tel. 338.3262753
www.agriturismocascinaserzego.it

VOLPINI
AUTOFFICINA

Autofficina VOLPINI
di Volpini Massimiliano

a posto
La tua auto come nuova

Via Martiri della Libertà, 31 bis
27058 Voghera (Pv)

Tel. e fax 0383.365420

e-mail: massimiliano.volpini@libero.it - www.aposto.it

IMPRESA RICCARDI
Società di costruzioni dal 1950

Santa Maria della Versa - Via Begoglio31
Tel. 0385.79012
impresariccardi@virgilio.it
www.impresariccardi.com

HDI
Assicurazioni

Al tuo fianco ogni giorno

EFFEGI SAS di Frè Agnese
Agenzia Generale

Voghera
Via S.Ambrogio 5
0383.41912 - 331.7664451

Calendario 2020

Oliva Gessi, *dom 26 luglio ore 21.15*
Piazza della Chiesa - **Rovereto Wind Orchestra -** pag. 8

Godiasco, *lun 27 luglio ore 21.15*
La Parrocchia del Blues Piazza Cagnoni - **Henry Carpaneto Trio -** pag. 9

Romagnese, *dom 2 agosto ore 16.00*
Giardino Alpino Pietra Corva - **Le Mille facce della Musica -** pag. 10

Varzi, *sab 8 agosto ore 21.15*
Piazza Umberto I - **Swing e classici italiani -** pag. 11

Bressana Bottarone, *sab 12 settembre ore 21.15*
Area Feste retro Piazza G. Marconi - **L'Amore sciocco -** pag. 12

Zibido San Giacomo (Mi), *settembre da definire - ore 18.00*
Loc.Moirago - Museo del Gusto - **Orchestra Filarmonica dei Navigli** - pag. 13

Ozzero (Mi), *dom 11-18-25 ottobre - ore 16.30*
Chiesa di S. Siro - Palazzo Cagnola
II Rassegna concertistica Francesca Nava d'Adda - pag.13

Pizzeria Mediterraneo

Tel. 0383 693125

Cell. 328 35 37 386
Via Tortona, 36
27058 VOGHERA
(PV)

Comune di OLIVA GESSI
Parrocchia di S.Martino

Domenica 26 luglio - ore 21.15
OLIVA GESSI
Piazza della Chiesa

Rovereto Wind Orchestra

Andrea Loss, direttore

G. Manente : Alla regata, preludio
G. Bizet, arr. Echegoncelay : Arlesienne suite
A. Ponchielli: Il Convegno
J. B. Arban: Variazioni sul carnevale di Venezia
C. M. von Weber : Concertino per oboe
V. Bellini, arr. Cesarini: Norma, Sinfonia

Ingresso ad offerta, prenotazione obbligatoria
solo whatsapp ai numeri 345.4272076 - 328.0320063
indicando se posto singolo o gruppo famigliare
In caso di maltempo info 345.4272076 - 335.6680112

Comune di
GODIASCO

Lunedì 27 luglio - ore 21.15
GODIASCO
La Parrocchia del Blues
Piazza Cagnoni

Henry Carpaneto Trio

Henry Carpaneto, piano - hammond organ - vocals
Davide Medicina, bass
Maurizio Borgia, Drums

Nominato Best European Blues piano player dalla rivista specializzata "Blues feelings" – Trophées France Blues – oggi Henry Carpaneto è uno dei pianisti più interessanti nel settore. Ha partecipato e si è esibito in molti eventi in tutta Europa e negli Stati Uniti. Da quest'ultima tournée è nato "Voodo Boogie", un progetto discografico che vede come special guest Bryan Lee (istituzione di New Orleans), Tony TC Coleman (batterista di BB King) e Otis Grand.

Moltissime le collaborazioni nazionali di Henry Carpaneto: Fabio Treves, Paolo Bonfanti, Max Lugli, Umberto Porcaro. Ma non mancano nemmeno quelle internazionali, tra i quali Otis Grand, Jerry Portnoy (armonicista della Muddy Waters Band e di Eric Clapton) Bryan Lee, Tony "TC" Coleman, Deitra Farr, Lea Gilmore, Big Pete Pearson, Keith Dunn, Sonny Rhodes, Paul Reddick, Tee Dee Young, Sydney Ellis, Joey Gilmore, James Armstrong.

La Parrocchia del Blues, fondata nell'ottobre 2015 con sede nella chiesa chiusa al culto di S. Reparata e S. Siro, a Godiasco, è una cornice inconsueta in cui ascoltare la profondità e la magia del Blues

Ingresso ad offerta, prenotazione obbligatoria
Bianca 348.5105095

Comune di
ROMAGNESE

Comune Gioiello d'ITALIA 2012

Associazione Musicale Orchestra Sinfonica Hans Swarowsky

Domenica 2 agosto - ore 16.00
ROMAGNESE
Giardino Alpino di Pietra Corva

Le mille facce della Musica

Quintetto Milano Virtuosa: *T.Federivich, violino - G.Messina, Violino*
S.Bonvini, viola - L.Russo Rossi, violoncello - D.Calia, Clarinetto

W.A.Mozart: Divertimento per archi in Re Mag Kv. 136
Quintetto per clarinetto e archi in La Mag. Kv. 581
G. Gershwin: Summertime, Blues, Melodie klezmer
G. Messina: Trittico: Alba d'estate, Building, Cythère

Ingresso libero, prenotazione 331.4890620 - 345.4272076
In caso di maltempo il concerto si terrà presso i Setteborghi, fraz. Casa Casarini

Hosteria del Castello
Ristorante - Pizzeria - Bar - Hotel
★ ★ ★

Hosteria del Castello
Via Vitt.Emanuele 54 - Zavattarello (Pv)
Tel. 0383.589116 - 393.1480885
hosteriacastello@gmail.com
www.hosteriadelcastello.it

Fotomania
di Pastorelli Alessandro
via Luigi Mazza 17 Varzi PV
0383 53575

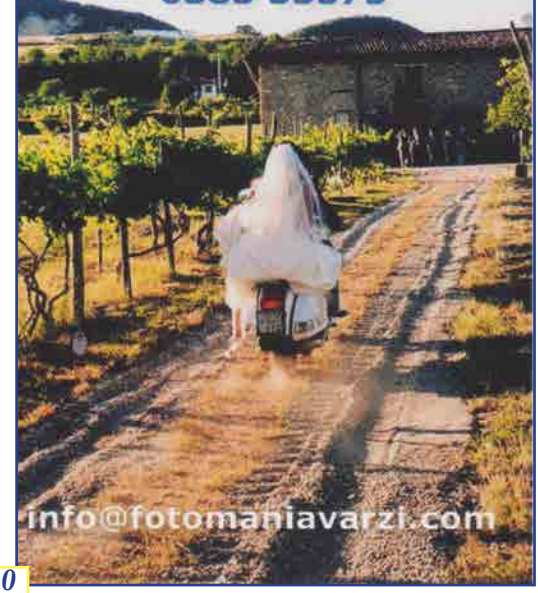

Comune di VARZI

ASSOCIAZIONE CULTURALE ARTEMUSICA

VARZI VIVA Associazione Culturale

Sabato 8 agosto - ore 21.15
VARZI
P.za Umberto I (p.za del Municipio)

Swing e classici italiani

Ale Fusco 4et : **Alessandro Fusco**, voce - **Riccardo Dolci**, chitarra
Andrea Pinamonte, basso - **Andrea "Bobo" Oboe**, batteria

Il gruppo propone un repertorio variegato e brillante di musica swing e jive, tratto dal repertorio italiano ed internazionale dal carattere piacevole ed elegante, con autori quali: Frank Sinatra, Louis Armstrong, Dean Martin, Elvis Presley, Paolo Conte, Gino Paoli, Domenico Modugno

Ingresso ad offerta, prenotazione obbligatoria
solo whatsapp al 345.4272076 - 340.8000549
In caso di maltempo il concerto sarà rinviato a martedì 11 agosto

Comune di
BRESSANA
BOTTARONE

Sabato 12 settembre - ore 21.15
BRESSANA BOTTARONE
Area Feste - Retro P.zza G. Marconi

L'Amore sciocco

Operetta, magia di un'epoca

Gigi Franchini, voce - **Paolo Marconi,** pianoforte

Una carrellata di brani per solo comico tratti dalle operette più conosciute ma anche da quelle meno frequentate, imbastiti da aneddoti e comicità.
"La canzone di Sigismondo" da Al Cavallino Bianco, "Ma senza donne" e "L'amore sciocco"da La principessa della czarda, "Com'è bello guidare i cavalli" da Acqua cheta, "Stanotte faccio il parigin" da La vedova allegra, "Lisetta và alla moda" da Wunderbar, "Fox delle gigolettes" da La danza delle libellule, "Quando in cielo brillan le stelle" e "Signorina vuol ballar lo shimmy" da Bajadera, "E' tanto bello in gir la sera andar" da Ballo al Savoy.

Ingresso ad offerta, prenotazioni: 0383.88101/7 - 345.4272076
In caso di maltempo il concerto sarà spostato a data da destinarsi

Numismatica Varesi

V.le Montegrappa 3, Pavia
Cell. 348.3174040
0382.570685 Fax 0382.489234
www.varesi.it
info@varesi.it

IMPRESA
CARDANINI

Comune di
ZIBIDO
SAN GIACOMO

Associazione Musicale
Orchestra Sinfonica
Hans Swarowsky

Settembre, data da definirsi - ore 18.00
ZIBIDO SAN GIACOMO (Mi)
Località Moirago - Museo del Gusto
Cascina Salterio, via Alzaia Naviglio Pavese 5

IN OCCASIONE DELLA PROGRAMMAZIONE COMUNALE PER
VIVIZIBIDO 2020

Concerto dell'Orchestra Filarmonica dei Navigli

Maurizio Tambara, direttore

W.A. Mozart : Le nozze di Figaro
L.Van Beethoven: Coriolano op. 62
J. Brahms: Danza Ungherese n. 1
Danza Ungherese n. 5
L.Van Beethoven: Egmont op. 84
G. Bizet: Carmen, ouverture
P. Mascagni: Intermezzo sinfonico
E. Elgar: Variazioni Enigma - Variazione IX: Nimrod
F. Mendelssohn: Ouverture Hebrides
G.Verdi: Attila, preludio
G. Bizet: Farandole Arlesienne

Ingresso libero con cena a buffet offerta dal Comune di Zibido San Giacomo
Per info: 349.1880328 - 338.7273744

Comune di
OZZERO

il Centurione

Polimnia Cultura

OZZERO (Mi)
Chiesa di S. Siro, Palazzo Cagnola

Associazione Musicale
Orchestra Sinfonica
Hans Swarowsky

2ª RASSEGNA CONCERTISTICA FRANCESCA NAVA D'ADDA

11 Ottobre ore 16.30 : **Quartetto d'archi:** Gian Marco Andreoli, Davide Tadè, violino,
Alessandro Margherita, viola - Adriano Cancro, violoncello
Musiche di Mendelsshon e Haydn

18 Ottobre ore 16.30: **Trio "ARIeL"** : Antonietta Incardona, pianoforte - Rita Mascagna, violino
Livia Rotondi, violoncello
Musiche di Clara Schumann e Francesca Nava D'Adda
presentazione in anteprima del disco

25 Ottobre ore 16.30: **Orchestra Filarmonica dei Navigli**
Maurizio Tambara, direttore
Antonietta Incardona, pianoforte
Concerto N° 1 di Beethoven

Ingresso libero
Info: polimnia.cultura@gmail.com
347.6849172

Ringraziamo tutti coloro che hanno collaborato alla realizzazione della XXVIII Edizione del Festival Ultrapadum:
tutte le Amministrazioni Comunali, le Pro Loco, Enti e Associazioni, Mario Mainino di Concertodautunno.it, gli Sponsor.
Un ringraziamento particolare al pubblico che segue il Festival. Grazie agli organi di stampa per la promozione e diffusione degli eventi.

Lo Staff e la Direzione Artistica
del Festival Ultrapadum

Vicolo Campania 4
27058 - Voghera (Pv)

Via Emilia 25
27050 - Torrazza Coste (Pv)

Gli opuscoli si possono trovare presso tutti i Comuni partecipanti al Festival, presso la Biblioteca di Voghera, Infopoint Salice Terme in via Diviani o mandando una richiesta alla mail soc.accademia@gmail.com, potrete ricevere la versione in pdf. Aggiornamenti sul sito www.festivalultrapadum.it e quotidianamente su facebook alla pagina Festival Ultrapadum

CANAVESE

Da oltre 40 anni leader nel settore del noleggio di pianoforti a coda per concerti nell'area della Francia meridionale, Svizzera, Liguria, Lombardia, Piemonte ed Emilia Romagna

Restauro, lucidatura antica, riparazione, accordatura e trasporto

Preventivi gratuiti

Canavese Pianoforti
Loc. Canepari 9, 17055 Toirano - Sv -
Tel. e fax 0182.989210 Cell. 348.6523038
info@canavesepianoforti.it - www.canavesepianoforti.it

AIARP

Vendita e Servizi

COLTIVIAMO
IL FUTURO

PACKAGING
ECOLOGICO E BIODEGRADABILE

CARTE FINI
DA IMBALLO E RIFASCIO

SCATOLE E ASTUCCI
IN CARTONE NATURALE E RICICLATO

GRAFICA • STAMPA • CARTOTECNICA

Viale Piemonte, 9/11 • Castelnuovo S. (AL) • info@artecoop.it • 0131 483 221

art& coop